AGIKintervention.

Deutsche Gesellschaft für Kardiologie
– Herz- und Kreislaufforschung e.V.

Interventionskurs

der Arbeitsgruppe Interventionelle Kardiologie (AGIK)

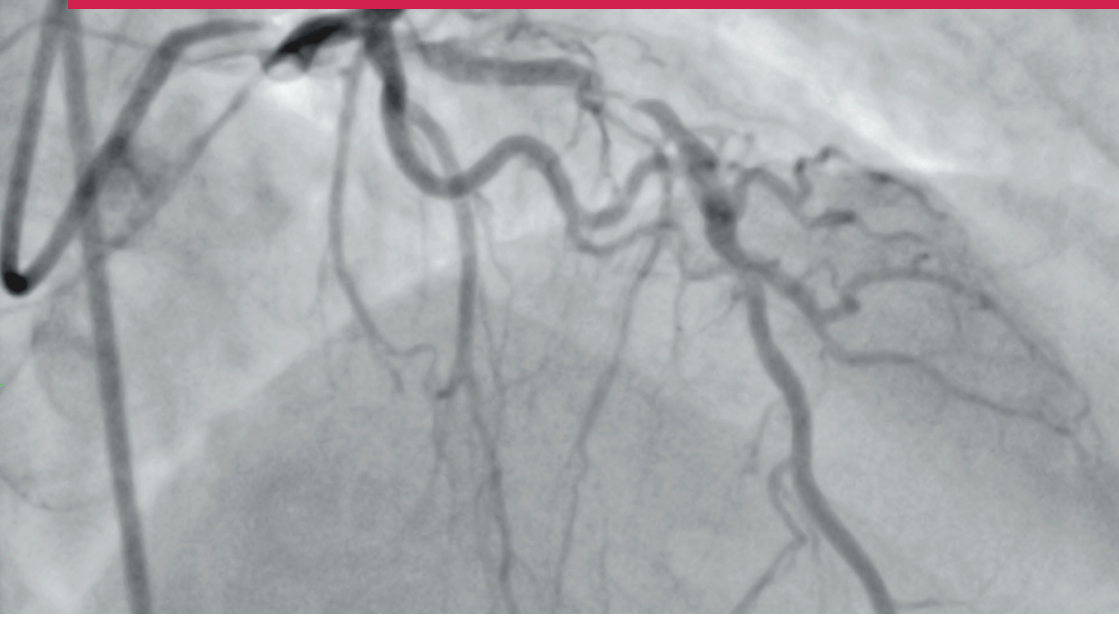

82. Jahrestagung

Mannheim, 30.03.2016 – 02.04.2016

Liebe Kolleginnen und Kollegen,

Wir möchten Sie recht herzlich zu unserem Programm „AGIKIntervention“ im Rahmen der 82. Jahrestagung der Deutschen Gesellschaft für Kardiologie einladen.

Auch dieses Jahr werden wir Ihnen in gewohnter Weise über den gesamten Kongressverlauf hochkarätige Veranstaltungen zu allen aktuellen interventionellen Themen in Saal 22 präsentieren.
Neu ist dieses Jahr, dass wir gemeinsam mit Experten zu verschiedenen Themenschwerpunkten, wie z. B. Herzinsuffizienz, Rhythmologie und auch Herzchirurgie, die teilweise neuen interventionellen Therapieoptionen kritisch diskutieren und ihren Stellenwert im Gesamttherapiekontext bewerten wollen. Diese Veranstaltungen tragen den Untertitel „AGIK trifft.....“
Natürlich dürfen die Live-in-the-box- sowie die Live-case-Präsentationen nicht fehlen, so dass wir auch hier zusammen mit Ihnen über Indikationsstellung, Therapiemöglickeiten und konkrete Umsetzung diskutieren wollen. Durch den Einsatz einer Chat-App möchten wir noch mehr Interaktion und Diskussion fördern.

Erstmalig werden in der bereits legendären Komplikationssitzung Kollegen eigene Fälle präsentieren und sich der Diskussion stellen. In dieser Sitzung wollen wir die beste Präsentation prämieren und auszeichnen.

Wir können Ihnen ein tolles Programm sowie angeregte Diskussionen in den einzelnen Sitzungen versprechen, so dass sich die Teilnahme an den „AGIKIntervention“ Sitzungen im Rahmen der diesjährigen Jahrestagung lohnen wird.

Wir freuen uns auf Ihr Kommen, Ihre Beiträge und auf angeregte Diskussionen!

Mit freundlichen Grüßen,

Prof. Dr. A. Elsässer
Sprecher der AGIK

Prof. Dr. H. Nef
Stellv. Sprecher der AGIK

Übersicht der Aktivitäten der Arbeitsgruppe

Donnerstag, 31. März 2016 (Saal 22)

08:00 – 09:30 Uhr: Interventionelle Schlaganfall-Prävention – AGIK trifft Rhythmologie

11:00 – 12:30 Uhr: NSTEMI – Die neue Leitlinie

Freitag, 1. April 2016 (Saal 22)

08:30 – 10:00 Uhr: Wie verbessere ich meine TAVI-Ergebnisse? AGIK trifft Herzchirurgie

11:30 – 13:00 Uhr: Joint Session mit der European Association of PCI (EAPCI) – Koronarstenosen verstehen!

14:30 – 16:00 Uhr: Neue interventionelle Therapieformen – AGIK trifft Herzinsuffizienz

Samstag, 2. April 2016 (Saal 22)

08:30 – 10:00 Uhr: „Interventionelle Kardiologie“ Komplikationen: Albträume und mehr

Interventionelle Schlaganfall-Prävention – AGIK trifft Rhythmologie

Donnerstag, 31. März 2016

Saal 22 **08:00 – 09:30 Uhr**

Vorsitzende: H. Eggebrecht (Frankfurt am Main), T. Schmitz (Essen)
Panel: K.-H. Kuck (Hamburg), H. Omran (Bonn), C. Piorkowski (Dresden), G. Richardt (Bad Segeberg)

08:00 Uhr	**Einführung** H. Eggebrecht (Frankfurt am Main)
08:05 Uhr	**Fallvorstellung PFO** A. Ghanem (Hamburg)
08:10 Uhr	**Warum verschließen?** B. Meier (Bern, CH)
08:20 Uhr	**Warum nicht verschließen?** H.-C. Diener (Essen)
08:30 Uhr	**PFO: Step-by-Step** A. Ghanem (Hamburg)
08:40 Uhr	**Diskussion**
08:45 Uhr	**Fallvorstellung LAA** H. Beucher (Siegburg)
08:50 Uhr	**Warum verschließen?** M.W. Bergmann (Hamburg)
09:00 Uhr	**Warum nicht verschließen?** S. Willems (Hamburg)
09:10 Uhr	**LAA: Step-by-Step** H. Beucher (Siegburg)
09:20 Uhr	**Diskussion**
09:25	**Take-Home-Message** T. Schmitz (Essen)

NSTEMI – Die neue Leitlinie

Donnerstag, 31. März 2016

Saal 22 **11:00 – 12:30 Uhr**

LIVE-CASE-Sitzung
Vorsitzende: C.K. Naber (Essen), G.S. Werner (Darmstadt)
Panel: C.W. Hamm (Gießen), M. Haude (Neuss), S. Massberg (München), V. Schächinger (Fulda)

11:00 Uhr	**Einführung** G.S. Werner (Darmstadt)
11:05 Uhr	**Die Veränderungen in der neuen Leitlinie** C.W. Hamm (Gießen)
11:20 Uhr	**Diskussion**
11:25 Uhr	**ACS: Problem Vorhofflimmern** S. Massberg (München)
11:40 Uhr	**Diskussion**
11:45 Uhr	**LIVE-CASE: NSTEMI und Vorhofflimmern** M. Ferenc (Bad Krozingen)
12:25 Uhr	**Take-Home-Message** C.K. Naber (Essen)
12:30 Uhr	**Mittagspause**

Wie verbessere ich meine TAVI-Ergebnisse? AGIK trifft Herzchirurgie

Freitag, 1. April 2016

Saal 22 **08:30 – 10:00 Uhr**

LIVE-CASE-Sitzung
Vorsitzende: H. Möllmann (Dortmund), P. Boekstegers (Siegburg)
Panel: J. Gummert (Bad Oeynhausen), C. Hagl (München), C. Schlensak (Tübingen), N. Werner (Bonn)

08:30 Uhr	**Einführung** P. Boekstegers (Siegburg)
08:35 Uhr	**Der richtige Patient!** J. Gummert (Bad Oeynhausen)
08:43 Uhr	**Diskussion**
08:48 Uhr	**Die perfekte Klappe!** N. Werner (Bonn)
08:56 Uhr	**Diskussion**
09:01 Uhr	**Das optimale Komplikationsmanagement!** A. Linke (Leipzig)
09:09 Uhr	**Diskussion**
09:14 Uhr	**LIVE-CASE: Transfemorale Aortenklappenimplantation** H. Thiele (Lübeck)
09:54 Uhr	**Take-Home-Message** H. Möllmann (Dortmund)
10:00 Uhr	**Pause – Posterdiskussion**

Joint Session mit der European Association of PCI (EAPCI) – Koronarstenosen verstehen!

Freitag, 1. April 2016

Saal 22 **11:30 – 13:00 Uhr**

LIVE-IN-THE-BOX-Sitzung
Vorsitzende: M. Abdel-Wahab (Bad Segeberg), H. M. Nef (Gießen)
Panel: S. Achenbach (Erlangen), A. Baumbach (Bristol, UK), A. Elsässer (Oldenburg), T. Schmitz (Essen)

11:30 Uhr	**Einführung** H. M. Nef (Gießen)
11:35 Uhr	**Koronarstenosen: eine histopathologische Betrachtung** M. Joner (Gaithersburg, US)
11:45 Uhr	**OCT: Beeinflusst die Koronarmorphologie die Therapieentscheidung?** S. Achenbach (Erlangen)
11:55 Uhr	**FFR: Morphologie ist nicht alles!** A. Baumbach (Bristol, UK)
12:05 Uhr	**LIVE-IN-THE-BOX** T. Schmitz (Essen)
12:45 Uhr	**Diskussion**
12:55 Uhr	**Take-Home-Message** M. Abdel-Wahab (Bad Segeberg)
13:15 Uhr	**DGK-Mitgliederversammlung Teil 1 in Saal 4**

Neue interventionelle Therapieformen – AGIK trifft Herzinsuffizienz

Freitag, 1. April 2016

Saal 22 **14:30 – 16:00 Uhr**

LIVE-IN-THE-BOX-Sitzung
Vorsitzende: H. Ince (Berlin), V. Schächinger (Fulda)
Panel: J. Bauersachs (Hannover), H. A. Katus (Heidelberg), A. Luchner (Amberg), A. Welz (Bonn)

14:30 Uhr	**Einführung** V. Schächinger (Fulda)
14:35 Uhr	**Diagnostik bei Herzinsuffizienz – wann invasiv, wann konservativ?** L.S. Maier (Regensburg)
14:45 Uhr	**Diskussion**
14:50 Uhr	**Neue interventionelle Optionen bei Herzinsuffizienz** H. Möllmann (Dortmund)
15:00 Uhr	**Diskussion**
15:05 Uhr	**LIVE-IN-THE-BOX: Interventionelle Therapie bei Herzinsuffizienz** U. Schäfer (Hamburg)
15:55 Uhr	**Take-Home-Message** H. Ince (Berlin)
16:00 Uhr	**Pause – Posterdiskussion**

„Interventionelle Kardiologie“ Komplikationen: Albträume und mehr

Samstag, 2. April 2016

Saal 22 **08:30 – 10:00 Uhr**

Vorsitzende: A. Elsässer (Oldenburg), H. Ince (Berlin)
Panel: P. Boekstegers (Siegburg), B. Levenson (Berlin), M. Pauschinger (Nürnberg), W. Voelker (Würzburg)

08:30 Uhr	**Einleitung** H. Ince (Berlin)
08:40 Uhr	**Fallvorstellung 1** A. Ghanem (Hamburg)
08:48 Uhr	**Diskussion**
08:53 Uhr	**Fallvorstellung 2** R. Gradaus (Kassel)
09:01 Uhr	**Diskussion**
09:06 Uhr	**Fallvorstellung 3** W. Tschishow (Bielefeld)
09:14 Uhr	**Diskussion**
09:19 Uhr	**Fallvorstellung 4** H. Lapp (Erfurt)
09:27 Uhr	**Diskussion**
09:32 Uhr	**Fallvorstellung 5** S. Achenbach (Erlangen)
09:40 Uhr	**Diskussion**
09:45 Uhr	**Preisverleihung für die beste Fallvorstellung** A. Elsässer (Oldenburg), H. Nef (Gießen)
09:55 Uhr	**Take-Home-Message** A. Elsässer (Oldenburg)
10:00 Uhr	**Pause – Posterdiskussion**

Informationen

Kongress-Ort

Congress Center Rosengarten
Mannheim
Rosengartenplatz 2
68161 Mannheim
Ebene 3, Saal 22

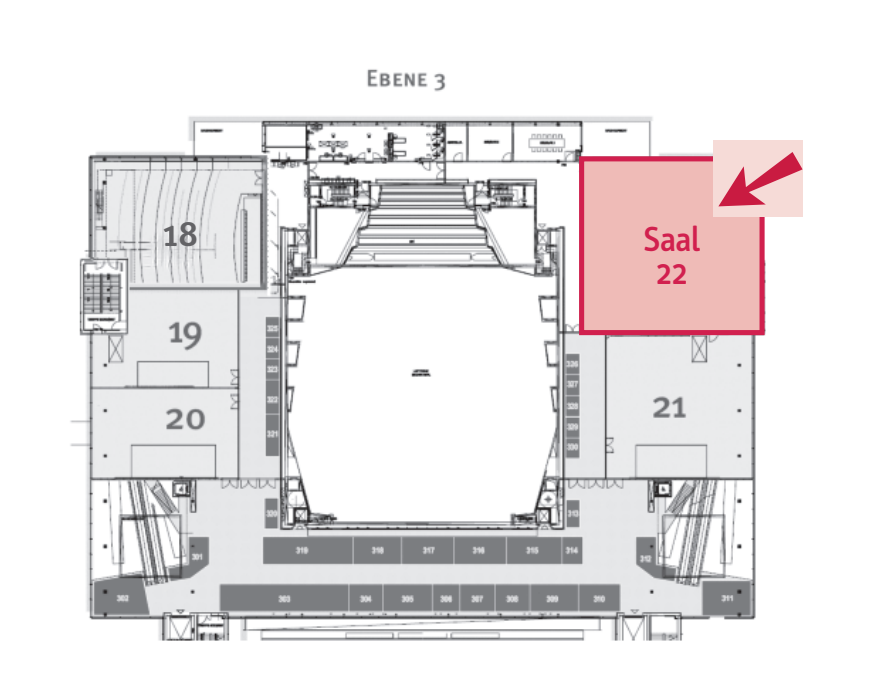

Informationen

AGIK-Programmkomitee

Prof. Dr. A. Elsässer, Oldenburg
(Sprecher)
Prof. Dr. H. Nef, Gießen
(Stellv. Sprecher)

Dr. M. Abdel-Wahab, Bad Segeberg
Prof. Dr. P. Boekstegers, Siegburg
Prof. Dr. H. Eggebrecht, Oberursel
Prof. Dr. H. Ince, Berlin
Prof. Dr. H. Möllmann, Dortmund
Priv.-Doz. Dr. C. K. Naber, Essen
Dr. T. Schmitz, Moers
Prof. Dr. H. Thiele, Lübeck
Prof. Dr. G. S. Werner, Darmstadt
Prof. Dr. N. Werner, Bonn

Änderungen in diesem Programm sind jederzeit vorbehalten!

AGIKintervention.

Möchten Sie Mitglied* werden?

➜ Interventionell tätige Ärzte (oder im Curriculum)

Anmeldeformulare finden Sie auf unserer Homepage
www.AGIKintervention.de
oder rufen Sie uns unter 0211 600 692-58 an.
Wir senden Ihnen die Unterlagen gerne zu.

* Als Mitglied der AGIK können Sie auch in der entsprechenden europäischen Assoziation (EAPCI) kostenfrei Mitglied werden. Voraussetzung ist die Mitgliedschaft in der Deutschen Gesellschaft für Kardiologie.

Wir danken unseren Partnern für die Unterstützung:

EDUCATION-PARTNER

Abbott

Bayer

Medtronic
Further, Together

CONGRESS-PARTNER

AstraZeneca

Boston Scientific
Advancing science for life™

B|BRAUN
SHARING EXPERTISE

Cordis
A Cardinal Health company

Edwards

ST. JUDE MEDICAL

TERUMO